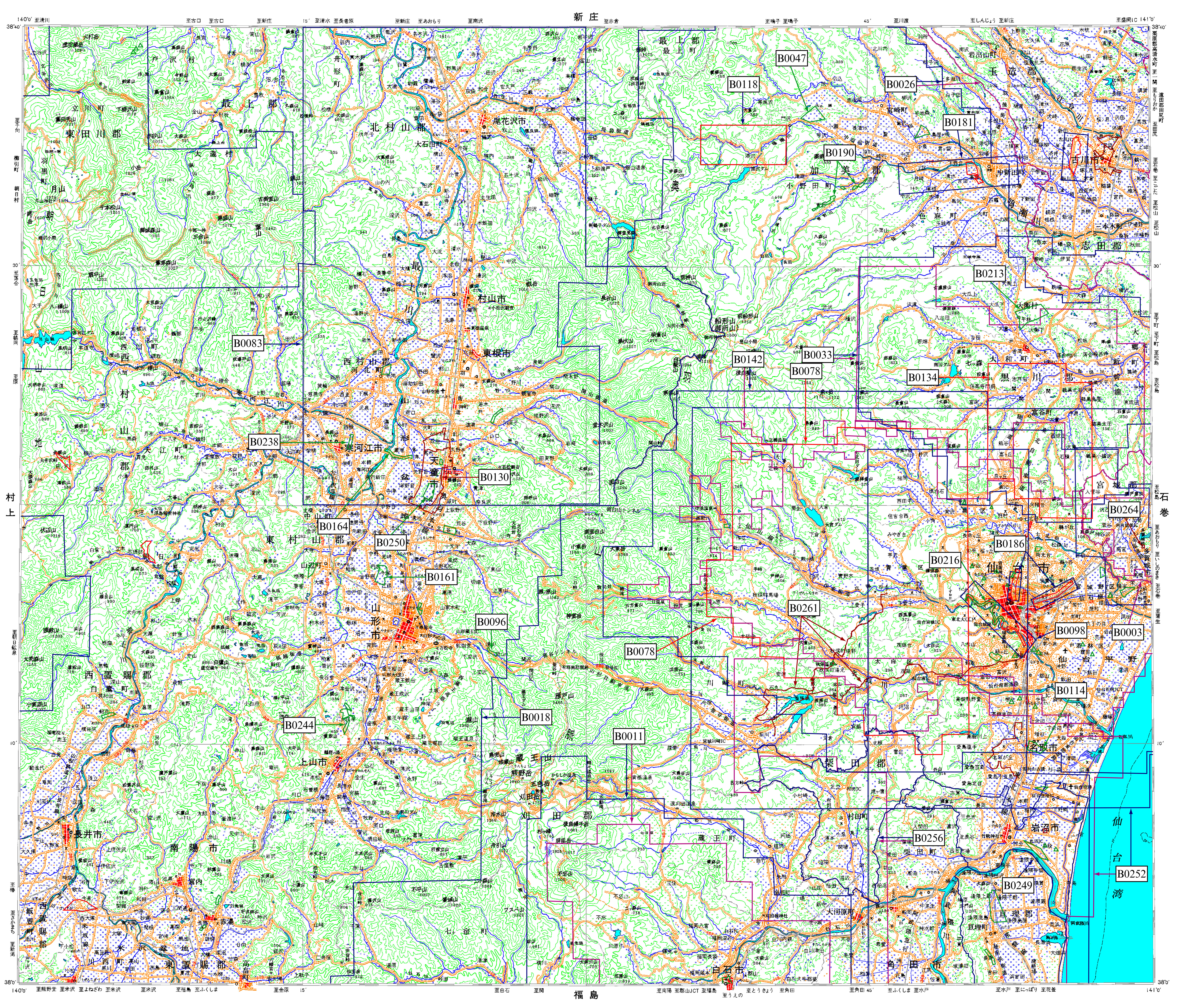

新庄
福島
村上
石巻
140°0'
141°0'
38°40'
38°0'
B0047
B0118
B0026
B0181
B0190
B0213
B0083
B0033
B0142
B0078
B0134
B0238
B0130
B0264
B0164
B0250
B0186
B0216
B0161
B0261
B0096
B0098
B0003
B0078
B0114
B0018
B0244
B0011
B0256
B0252
B0249
最上郡
北村山郡
尾花沢市
村山市
東根市
西村山郡
寒河江市
天童市
東村山郡
山形市
上山市
長井市
南陽市
西置賜郡
東田川郡
加美郡
古川市
志田郡
黒川郡
宮城郡
仙台市
名取市
岩沼市
亘理郡
柴田郡
刈田郡
白石市
角田市
大河原町
仙台湾
蔵王山