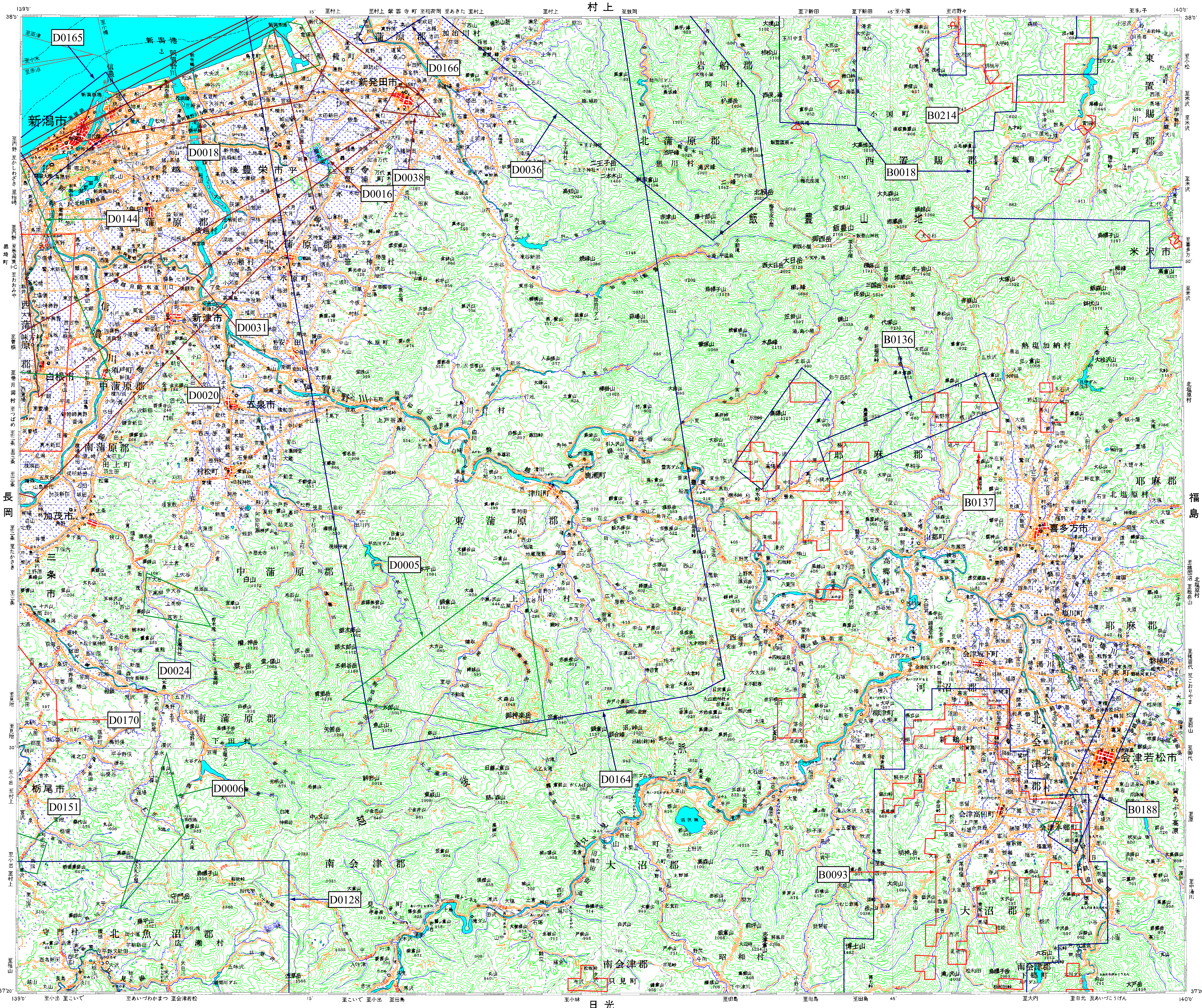

村上
日光
長岡
福島
139°0'
38°0'
140°0'
37°20'
D0165
D0166
D0036
D0018
D0038
D0016
D0144
D0031
D0020
D0005
D0024
D0170
D0006
D0151
D0128
D0164
B0214
B0018
B0136
B0137
B0188
B0093
新潟市
新発田市
豊栄市
新津市
五泉市
白根市
加茂市
三条市
栃尾市
喜多方市
会津若松市
米沢市
北蒲原郡
中蒲原郡
南蒲原郡
東蒲原郡
西蒲原郡
岩船郡
西置賜郡
東置賜郡
耶麻郡
河沼郡
大沼郡
南会津郡
北会津郡
北魚沼郡
飯豊山
津川町
鹿瀬町
三川村
上川村
熱塩加納村
高郷村
只見町
三島町