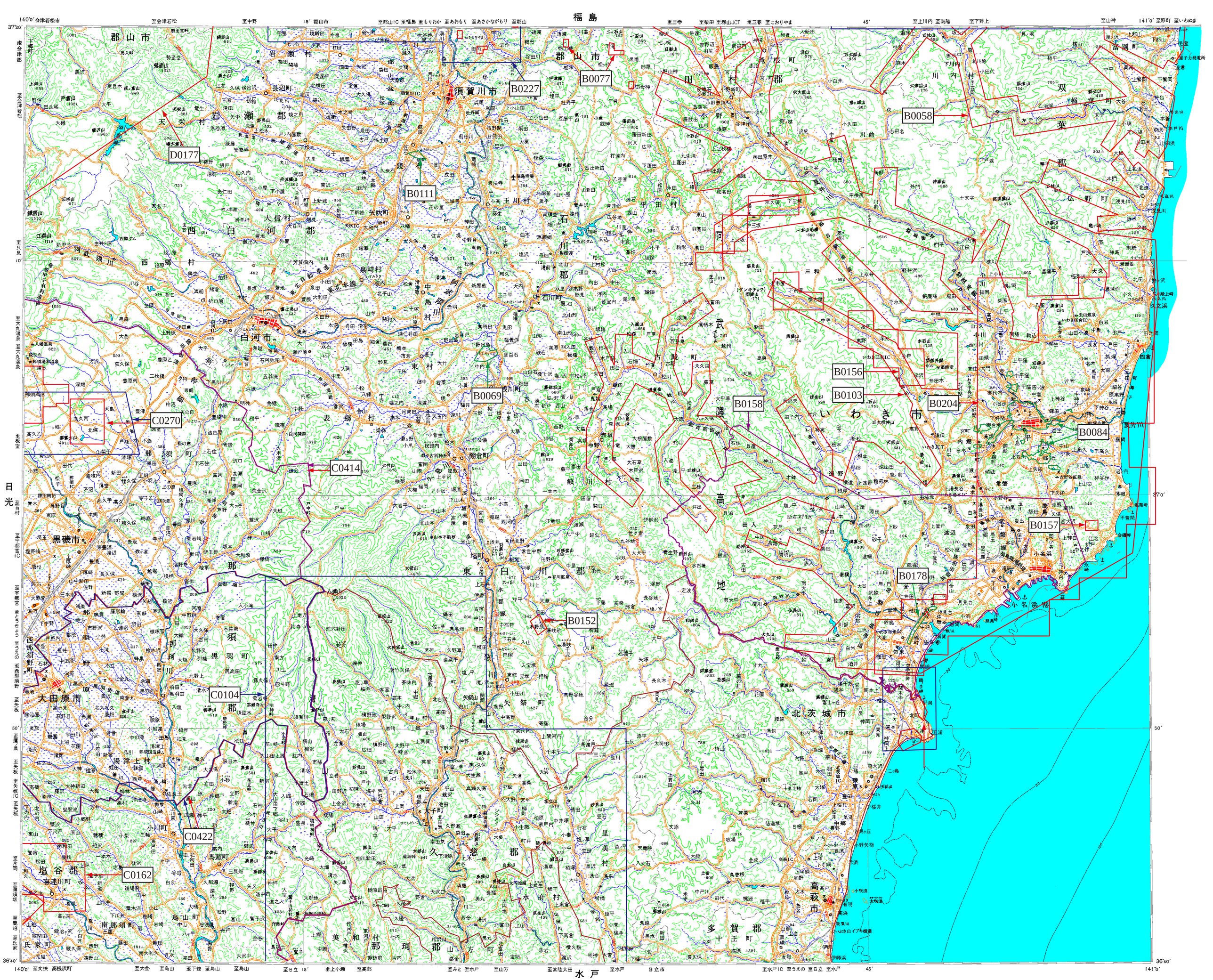
福島
140°0′ 会津若松市
至会津若松
至中野
15′ 郡山市
至郡山IC 至福島 至もりおか 至あおもり 至あさかながもり 至郡山
至三春
至柴田 至郡山JCT 至三春 至こおりやま
45′
至上川内 至南陽 至下野上
至山神
141°0′ 至原町 至いわぬま
37°20′
南会津郡
至会津若松
至只見
10′
至大丸温泉 至大丸温泉
至板室
日光
至日光宇都宮IC
至うつのみや 至西那須野
至矢板
50′
至鹿渡 至矢板 至矢板IC 至矢板
至日向
至氏家
36°40′
郡山市
岩瀬村
長沼町
須賀川市
天栄村
岩瀬郡
鏡石町
玉川村
矢吹町
大信村
白河郡
西郷村
泉崎村
中島村
白河市
東村
石川町
浅川町
表郷村
棚倉町
矢祭町
塙町
鮫川村
石川郡
平田村
三和
阿武隈川
東北本線
東北自動車道
B0227
B0077
B0058
B0111
B0156
B0103
B0158
B0204
B0084
B0157
B0178
B0152
B0069
D0177
C0270
C0414
C0104
C0422
C0162
田村郡
滝根町
小野町
双葉郡
大熊町
富岡町
楢葉町
川内村
広野町
いわき市
武隈川
阿武隈高地
久之浜
四倉
黒磯市
那須郡
那須町
那珂川
大田原市
黒羽町
湯津上村
小川町
烏山町
那須烏山市
塩谷郡
喜連川町
氏家町
南那須町
東白川郡
棚倉町
塙町
矢祭町
鮫川村
石川郡
玉川村
平田村
三和
小野町
広野町
楢葉町
富岡町
大熊町
双葉郡
いわき市
北茨城市
高萩市
日立市
多賀郡
十王町
水戸
久慈川
小名浜港
至水戸IC 至うえの 至日立 至水戸
至常陸太田
至日立 15′
至上小瀬 至高部
至みと 至水戸
至山方
至大田原 至烏山
至下館 至烏山
至大金 至烏山
至矢板 高根沢町
140°0′